

O.S. Abrud R.A.  
Nr. 47537/16.11.2023

Către Garda Forestieră Cluj,

Conform O.M. 767/2018, vă solicităm verificarea următorului A.P.V.:

Nr. A.P.V.: 1835 Dealul Data Furiilor

U.P.: I Negraia-Pătrânjeni

u.a.: 94E, 97

Volum: 296,19 mc

Suprafața: 7,8 ha

Proprietar: Composesorat Negraia-Pătrânjeni

Natura produsului: Accidentale I

Factorii destabilizatori care au afectat arborețul: doborâturi și rupturi de vânt

Numărul și data contractului de administrare: Contract nr. 1692/27.08.2008, înregistrat la ITRSV Cluj cu nr. 142/23.09.2008, act adițional la contract nr. 7101/06.11.2015 înregistrat la G.F. Alba cu nr. 25/04.01.2016.

Numărul și data documentului care atestă proprietatea: Proces verbal de punere în posesie nr. 6652/17.08.2006, titlu de proprietate nr. 5259/365 din 10.05.2009

A.P.V.-ul face obiectul modificării prevederilor amenajamentului (da/nu): Nu

A.P.V.-ul provine din proprietăți mai mici de 10 ha (da/nu): Nu

A.P.V.-ul este situat în afara arealului (da/nu): Nu

Punerea în valoare s-a făcut în arborețe în care sunt restricții privind protecția mediului: Nu

Va anexăm, certificate prin semnătură, următoarele documente:

- copie A.P.V.;
- copie descriere parcelară;
- copie Aviz CTAS nr. 830/16.11.2017.

Cu stimă.

Șef ocol,  
ing. Butnariu Tudor



Fond forestier,  
ing. Sorin T. Schiop

A handwritten signature in black ink, appearing to be "S.S.", written over a horizontal line.

**ACT DE PUNERE ÎN VALOARE NR. 2300319714340**

Unitate de Producție: 1 - Negraia - Pătrânjeni  
 Denumire A.P.V.: 1835 Dealul Data Furlilor

Suprafață totală act - (ha): 7.8 Tratament: T. PRODUSE ACCIDENTALE I Natura Produsului: PRODUSE ACCIDENTALE Tehnologia de Exploatare: TRUNCHIURI SI CATARGE Data inventarierii: 15.11.2023 Anul exploatării: 2023 Procedul de inventariere: FIR CU FIR Ciocan forma CIRCULARĂ nr.: PPAB0602 Accesibilitate: 501-1000										Informații privind N.T.S.M.				Grupa de specii		Nr. de arbori	Volum				
Stâncării pe - (ha): Arbori putregăioși - (buc): 4 cu un volum de - (mc): 14.87 Iescării - (buc): 10 cu un volum de - (mc): 6.60										Rășinoase FAG Quercinee Diverse tari Diverse moi		143	296.19								
Total:												143	296.19								
Specia										SORTARE DIMENSIONALĂ				Lemn lucru	Coajă	Lemn de foc		Volum brut			
										G1	G2	G3	M1	M2	M3	LS			Total	VF	
FAG										66.42	40.12		5.29	2.84	1.15	0.18	116.00	6.04	174.15	14.36	296.19
TOTAL										66.42	40.12		5.29	2.84	1.15	0.18	116.00	6.04	174.15	14.36	296.19
U.A.	Suprafață (ha)		Vârsta ani	Panta G	Semințis utilizabil										Total volum brut						
	Par cursă	UA			%	S. tot	Compoziție										H.				
94E	1.90	34.70	95	15.00			0														
97	5.90	63.50	85	20.00			0														
U.A.	FA	Volum																			
94E	27.69	27.69																			
97	268.50	268.50																			
Total	296.19	296.19																			
U.A.	Specia	Diametre		Înălțimi		Vârsta	Vol. arb.	Nr. arb.	Creștere	Sortare dimensională								Coajă	Lemn foc		Volum brut
		dt	dcg	ht	hc	a				G1	G2	G3	M1	M2	M3	LS		Total	VF		
94E	FA	38.00	38.00	19.89	19.89	95	1.61	19		2.25	3.07		0.57	0.33	0.15	0.03	0.36	20.93	1.42	27.69	
Total U.A.: 94E								19		2.25	3.07		0.57	0.33	0.15	0.03	0.36	20.93	1.42	27.69	
97	FA	43.26	43.14	22.74	22.74	85	2.26	124		64.17	37.05		4.72	2.51	1.00	0.15	5.68	153.22	12.94	268.50	
Total U.A.: 97								124		64.17	37.05		4.72	2.51	1.00	0.15	5.68	153.22	12.94	268.50	
Total General U.A.								143		66.42	40.12		5.29	2.84	1.15	0.18	6.04	174.15	14.36	296.19	

Șef Ocol,

Întocmit,

Birou Fond Forestier,

Verificat.

Butnariu Tudor-Razvan



*[Handwritten signature]*

DESCRIERE PARCELARA

DESCRIEREA STATIONII SI ARBORETULUI		ELM	P	M.	VIR		C	AM	EL	PROVE-	VI	DENS	V O L U M	CRES		
		ARB	R	RE	STA	D	H	L	ES	AG	NIENTA	TA				
		P	P	GE	ANI	CM	M	P	TE	AJ		LI	CONS	MC/HA	MC/UA	MC/HA
1.4 HA GF.2-1B, SUP:A TS:5242 TP:4212 Versant superior ondulat , EXPOZITIE S ALTITUDINE: 590- 640 M. continua - subtire TIP FLORA:Asperula-Asarum al de prod. mij. echien JALA : 6 PIN 4 PI : 6 PIN 4 PI Mijl.si subtire,cel.,constr VIRSTA EXPL. 60 ani		PIN	6	P	50	24	17	3		.5	NEC	N	0.48	136	190	3.8
		PI	4	P	50	26	18	3	M	.5	NEC	N	0.32	99	139	2.8
ET: Pad. Mcs. /0.1 PE 0.1S intim PL. Rupturi izolate Uscare slaba si izolate Alte date complement. ERZ:		EXEC.														
PROP. T.IGIENA		TOTAL 50 3 0.80 235 329 6.6														

DESCRIEREA STATIONII SI ARBORETULUI		ELM	P	M.	VIR		C	AM	EL	PROVE-	VI	DENS	V O L U M	CRES		
		ARB	R	RE	STA	D	H	L	ES	AG	NIENTA	TA				
		P	P	GE	ANI	CM	M	P	TE	AJ		LI	CONS	MC/HA	MC/UA	MC/HA
0.7 HA GF.2-1B, SUP:A TS:5242 TP:4212 Versant superior ondulat , EXPOZITIE S ALTITUDINE: 650 M. continua - subtire TIP FLORA:Asperula-Asarum al de prod. mij. echien JALA : 7 PIN 3 PI : 7 PIN 3 PI Mijl.si subtire,cel.,constr VIRSTA EXPL. 60 ani		PIN	7	P	50	26	17	3		.5	NEC	N	0.49	138	97	3.9
		PI	3	P	50	28	17	3	M	.5	NEC	N	0.21	59	41	1.8
ET: Pad. Mcs. Prb. /0.1 PE 0.2S mixt PL. Rupturi izolate Doborituri izolate Taba Alte date complement. ERZ:		EXEC.														
PROP. T.IGIENA		TOTAL 50 3 0.70 197 138 5.7														

DESCRIEREA STATIONII SI ARBORETULUI 94E		ELM	P	M.	VIR		C	AM	EL	PROVE-	VI	DENS	V O L U M	CRES		
		ARB	R	RE	STA	D	H	L	ES	AG	NIENTA	TA				
		P	P	GE	ANI	CM	M	P	TE	AJ		LI	CONS	MC/HA	MC/UA	MC/HA
34.7 HA GF.2-1B, SUP:A TS:5242 TP:4212 Versant ondulat , EXPOZITIE NE ALTITUDINE: 580- 800 M. continua - normala TIP FLORA:Asperula-Asarum fundamental prod. mij relativ-plurien JALA : 10 FA : 10 FA Gros si mijl.,cherestea VIRSTA EXPL.110 ani		FA	1	IN	135	48	28	3		.6	RN	N	0.08	42	1457	0.3
		FA	9	IN	95	38	26	3		.6	RN	N	0.72	337	11694	5.3
ET: /0.1 PE 0.2S mixt PL. Doborituri izolate Uscare slaba si complement. ERZ:		EXEC. 2002-T.produse accidentale														
PROP. T.IGIENA		TOTAL 95 3 0.80 379 13151 5.6														

DESCRIEREA STATIONII SI ARBORETULUI		ELM	P	M.	VIR		C	AM	EL	PROVE-	VI	DENS	V O L U M	CRES		
		ARB	R	RE	STA	D	H	L	ES	AG	NIENTA	TA				
		P	P	GE	ANI	CM	M	P	TE	AJ		LI	CONS	MC/HA	MC/UA	MC/HA
2.3 HA GF.1-2A, SUP:M TS:5131 TP:5172 5 Versant framintat, EXPOZITIE S ALTITUDINE: 460- 550 M. continua - subtire TIP FLORA:Luzula albida al de prod. inf. echien JALA : 10 PIN EL :10 PIN VIRSTA EXPL.		PIN	10	P	50	26	14	4		.4	NEC	N	0.80	164	377	4.6
ET: /0.2 PE 0.3S grupe OMPL. Rupturi izolate Roca la suprafata/0,1S slaba Alte date complement. ERZ:		EXEC.														
PROP. T.IGIENA		TOTAL 50 4 0.80 164 377 4.6														

*SA* CONFIRM EN ORIGINALUL



DESCRIERE PARCELARA

DESCRIEREA STATIONII SI ARBORETULUI		ELM	P	M.	VIR		C	AM	EL	PROVE-	VI	DENS	V O L U M			CRES
		ARB	R	RE	STA	D	H	L	ES	AG	NIENTA	TA		MC/	MC/	MC/
		P	GE	ANI	CM	M	P	TE	AJ		LI	CONS	HA	UA	HA	
.8 HA GF.1-2A, SUP:M TS:5212 TP:4261 rsant framintat, EXPOZITIE SV ALTITUDINE: 470 M. inua - subtire TIP FLORA:Carex pilosa amental prod. inf relativ-echien A : 7 FA 2 CA 1 DT 3 FA 2 DT VIRSTA EXPL. A 2DT 10ani0.1S mixt Roca la suprafata/0,1S Alte date complement. ERZ: 2003-T.produse accidentale TATIERI DE CONSERVARE EMINTISULUI		FA	7	IN	105	38	19	5		.4	RN	N	0.49	140	252	2.1
		CA	2	IN	105	30	16	5	M	.4	RN	N	0.14	25	45	0.4
		DT	1	IN	105	34	18	5	M	.4	RN	N	0.07	15	27	0.2
TOTAL				105			5					0.70	180	324	2.7	

DESCRIEREA STATIONII SI ARBORETULUI		ELM	P	M.	VIR		C	AM	EL	PROVE-	VI	DENS	V O L U M			CRES
		ARB	R	RE	STA	D	H	L	ES	AG	NIENTA	TA		MC/	MC/	MC/
		P	GE	ANI	CM	M	P	TE	AJ		LI	CONS	HA	UA	HA	
.5 HA GF.2-1B, SUP:A TS:5212 TP:4261 rsant framintat, EXPOZITIE S ALTITUDINE: 470- 600 M. inua - subtire TIP FLORA:Carex pilosa a prod. mij. relativ-plurien A : 2 FA 8 PIN PIN 2 FA l.,celuloza,constructii VIRSTA EXPL. 60 ani l.si subtire,cel.,constr		FA	2	LT	115	38	18	5	M	.4	RN	S	0.16	42	315	0.5
		PIN	8	P	50	26	15	3		.5	NEC	N	0.64	147	1103	5.1
iscare slaba Roca la suprafata/0,2S esanat. Alte date complement. ERZ: 2007-Rarituri T.IGIENA		TOTAL			50			3					0.80	189	1418	5.6

DESCRIEREA STATIONII SI ARBORETULUI		ELM	P	M.	VIR		C	AM	EL	PROVE-	VI	DENS	V O L U M			CRES
		ARB	R	RE	STA	D	H	L	ES	AG	NIENTA	TA		MC/	MC/	MC/
		P	GE	ANI	CM	M	P	TE	AJ		LI	CONS	HA	UA	HA	
6 HA GF.2-1B, SUP:A TS:5242 TP:4212 sant ondulat, EXPOZITIE N ALTITUDINE: 470- 600 M. nua - normala TIP FLORA:Asperula-Asarum mental prod. mij relativ-plurien A : 10 FA FA 2 DT si mijl.,cherestea VIRSTA EXPL.110 ani 10ani0.2S mixt /0.1 PE 0.1S grupe borituri izolate Alte date complement. ERZ: 2002-T.produse accidentale T.PROGRESIVE(insamintare) MINTISULUI		FA	3	IN	155	56	30	3	M	.6	RN	S	0.24	118	1841	0.7
		FA	5	IN	115	44	28	3		.6	RN	N	0.40	174	2714	2.2
		FA	2	IN	80	32	25	3	M	.5	RN	N	0.16	58	905	1.4
TOTAL				115			3					0.80	350	5460	4.3	

DESCRIEREA STATIONII SI ARBORETULUI 97		ELM	P	M.	VIR		C	AM	EL	PROVE-	VI	DENS	V O L U M			CRES
		ARB	R	RE	STA	D	H	L	ES	AG	NIENTA	TA		MC/	MC/	MC/
		P	GE	ANI	CM	M	P	TE	AJ		LI	CONS	HA	UA	HA	
.5 HA GF.2-1B, SUP:A TS:5242 TP:4212 sant ondulat, EXPOZITIE N ALTITUDINE: 520- 810 M. nua - normala TIP FLORA:Asperula-Asarum mental prod. mij relativ-plurien A : 10 FA A si mijl.,cherestea VIRSTA EXPL.110 ani borituri izolate Alte date complement. ERZ: 2006-Rarituri T.IGIENA		FA	2	IN	125	50	28	3	M	.6	RN	N	0.16	85	5398	0.7
		FA	8	IN	85	36	25	3		.6	RN	N	0.64	281	17844	5.3
TOTAL				85			3					0.80	366	23242	6.0	

*SL*

CONFORM CU ORIGINALUL





15-11-2000

10000A 812





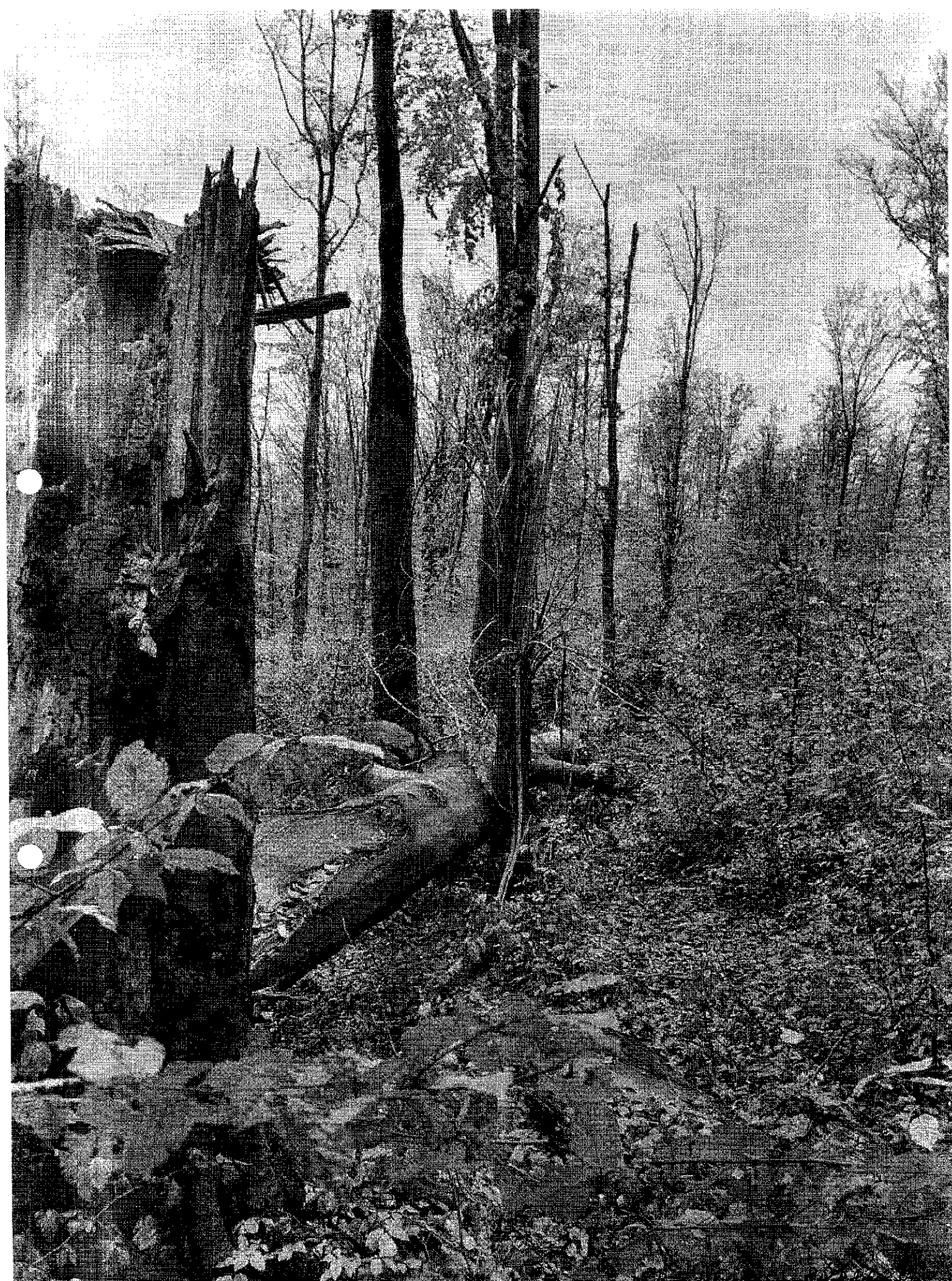







**MINISTERUL APELOR ȘI PĂDURILOR**  
Comisia tehnică de avizare pentru silvicultură

**AVIZ CTAS nr. 850 din 16.11.2017**

pentru amenajamentul silvic al fondului forestier proprietate privată aparținând  
Composesoratului Negraia - Pătrânjani și Parohiei Ortodoxe Pătrânjani,  
Unitatea de Producție I Negraia - Pătrânjani, județul Alba

I. Au participat la sesiunea de avizare:

Președintele de sesiune: Ilie Mihaleche

Membri CTAS: Octavian Popescu, Florin Achim, Ștefan Tamaș, Marian Tudoran, Ion Nițoi,  
Simă Gabriel, Cristea Ioan, Marian Drăgoi, Gheorghe Gheorghiu, Cristea Marius

2. Din analiza făcută în cadrul sesiunii de avizare a rezultat:

- amenajamentul silvic al fondului forestier proprietate privată aparținând Composesoratului  
Negraia - Pătrânjani și Parohiei Ortodoxe Pătrânjani, Unitatea de Producție I Negraia - Pătrânjani,  
județul Alba, s-a elaborat de S.C. Văjani Com SRL, șef proiect ing. Pașcaș Mihai Iosif, expert CTAP  
ing. Văju Gheorghe.

- amenajamentul silvic al fondului forestier proprietate privată aparținând Composesoratului  
Negraia - Pătrânjani și Parohiei Ortodoxe Pătrânjani, Unitatea de Producție I Negraia - Pătrânjani,  
județul Alba, a fost avizat cu procesul verbal CTAP nr. 8 din 09.05.2017, recepționat de beneficiar și  
verificat de Garda Forestieră Cluj.

- perioada de aplicare a amenajamentului silvic al fondului forestier proprietate privată  
aparținând Composesoratului Negraia - Pătrânjani și Parohiei Ortodoxe Pătrânjani, Unitatea de  
Producție I Negraia - Pătrânjani, județul Alba este 01.01.2017 - 31.12.2026.

3. Cu ocazia examinării amenajamentului, Comisia a constatat următoarele:

Documentele privind proprietatea: Titlurile de proprietate nr. 5259/365 din 10.05.2009 și nr.  
5259/255 din 31.10.2002.

Suprafața inclusă în amenajament este de 617,4 ha, a făcut parte din O.S. Valea Ampoiului  
(U.P. IV Valea Mică) și O.S. Alba Iulia (U.P. VI Vultroi) și are ca folosințe: păduri și terenuri  
destinate împăduririi sau reimpăduririi - 611,4 ha, terenuri afectate gospodăririi silvice - 0,8 ha și  
terenuri neproductive - 1,2 ha.

- Suprafața încadrată în grupa I funcțională este de 300,5 ha;

- Suprafața încadrată în grupa I funcțională este de 310,9 ha.

- Structura fondului forestier (date medii):

compoziție: 72FA 7GO 4CA 4CE 1ST 2SC 6PI 4DT; vârsta medie: 100 ani; volumul la ha:  
265 m<sup>3</sup>; consistența medie: 0,71; clasa de producție medie: III 7; indicele de creștere curentă:  
4,0 m<sup>3</sup>/an/ha; fond lemnos total: 161857 m<sup>3</sup>.

Procesul de producție s-a organizat în următoarele subansambluri de gospodărire:

S.U.P. A - Codru regulat - sisteme obișnuite	310,9 ha;
S.U.P. M - Păduri supuse regimului de conservare decedată	308,5 ha.

Bazele de amenajare:

- regim: codru; crâng pentru salcâmets;
- compoziția pe corespunzătoare tipului natural fundamental de pădure pentru arborii  
explicitabili și compoziția pe la exploatabilitate pentru celelalte arbori;
- tratamente: tăieri progresive și tăieri în crâng;
- exploatabilitatea: de protecție pentru arborii încadrați în grupa I funcțională și tehnică  
pentru arborii încadrați în grupa a II-a funcțională.
- ciclul: S.U.P. A - 110 ani.

Originalul  
OLULSI  
1798  
ABRUB  
HA

Possibilitatea:

- Posibilitatea de produse principale: 1103 m<sup>3</sup>/an;
- Volum de recoltat din produse secundare: 29 m<sup>3</sup>/an, din care rășini 29 m<sup>3</sup>/an;
- Volum maxim posibil de extras prin lucrări de conservare: 696 m<sup>3</sup>/an

Lucrări prevăzute în decențul în curs:

- asigurarea regenerării naturale: 19,0 ha;
- îngrijirea culturilor tinere: 92,0 ha;
- degajări: -;
- curățiri: -;
- răchizi: 15,9 ha, 291 m<sup>3</sup>;
- tăieri de regenerare: 87,6 ha, 11030 m<sup>3</sup>, din care:
  - tăieri progresive: 86,6 ha, 10929 m<sup>3</sup>;
  - tăieri în creștig: 1,0 ha, 101 m<sup>3</sup>;
- tăieri de igienă: 236,8 ha, 2198 m<sup>3</sup>;
- lucrări de conservare: 200,8 ha, 6964 m<sup>3</sup>;
- împăduriri: 18,4 ha.

4. Concluzii rezultate:

Se propune avizarea favorabilă a amenajamentului silvic al fondului forestier, proprietate privată aparținând Composesoratului Negrăia - Pătrânjeni și Parohiei Ortodoxe Pătrânjeni, Unitatea de Producție I Negrăia - Pătrânjeni, județul Alba. Beneficiarii au obligația de a parcurge procedura legală de avizare de mediu, conform H.G. 1076/2004 privind stabilirea procedurii de realizare a evaluării de mediu pentru planuri și programe.

5. Comisia:

**AVIZEAZĂ FAVORABIL**

Amenajamentul silvic al fondului forestier proprietate privată aparținând Composesoratului Negrăia - Pătrânjeni și Parohiei Ortodoxe Pătrânjeni, Unitatea de Producție I Negrăia - Pătrânjeni, județul Alba

6. Deținerea prezentului aviz către toți factorii interesați se va face prin grija secretariatului CTAS din minister.

Președinte CTAS,  
Secretar de Stat

Istrate SIBIUC

*Originalul*  
SILVIC  
2012/06/03  
ARJUD  
R.A.